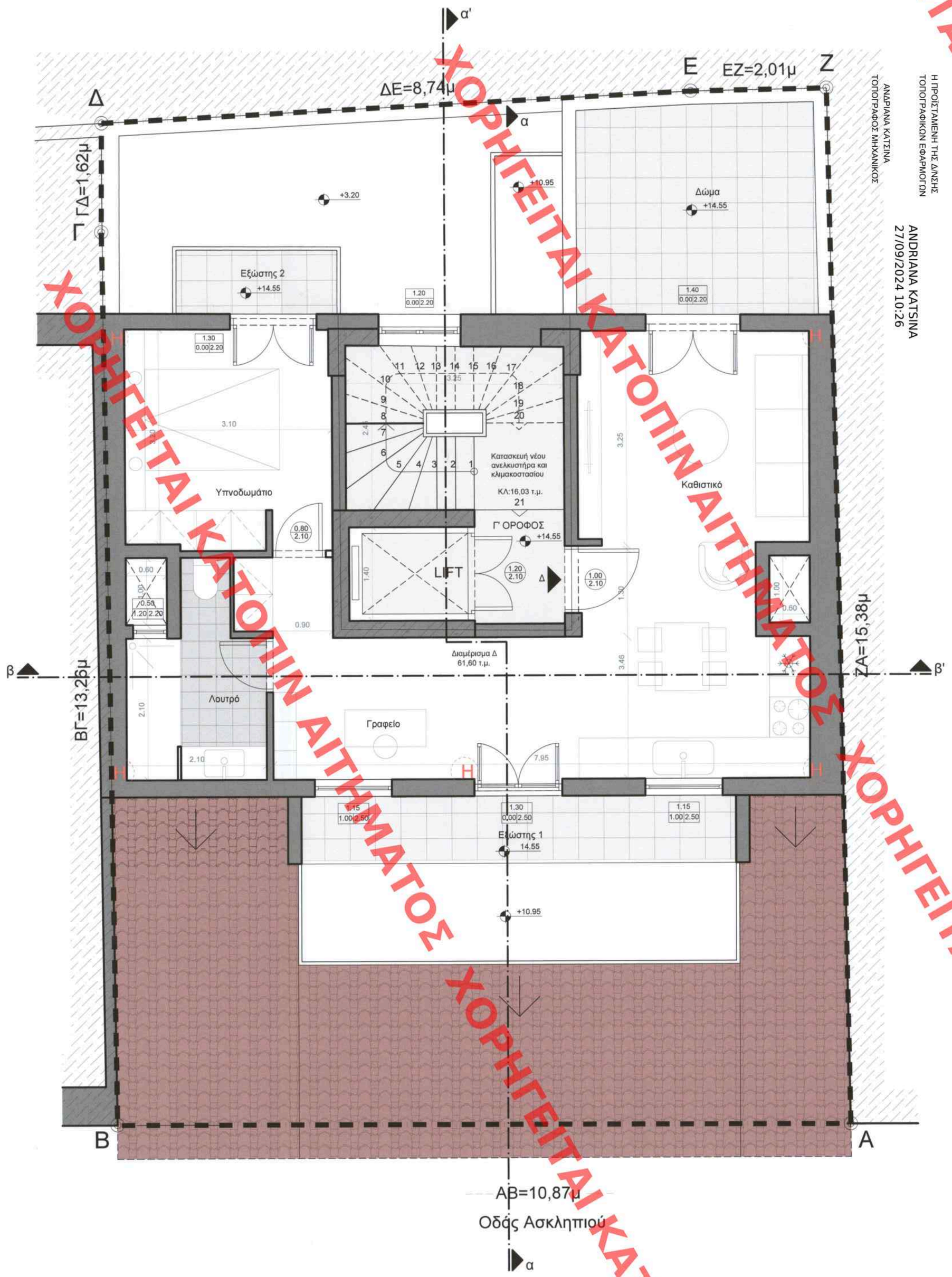

ΑΝΔΡΙΑΝΑ ΚΑΤΣΙΝΑ
ΤΟΠΟΓΡΑΦΟΣ ΜΗΧΑΝΙΚΟΣ

Η ΠΡΟΙΣΤΑΜΕΝΗ ΤΗΣ Δ/ΝΣΗΣ
ΤΟΠΟΓΡΑΦΙΚΩΝ ΕΦΑΡΜΟΓΩΝ

ANDRIANA KATSINA
27/09/2024 10:26

ΥΠΟΥΡΓΕΙΟ ΠΕΡΙΒΑΛΛΟΝΤΟΣ ΚΑΙ ΕΝΕΡΓΕΙΑΣ
ΘΕΩΡΗΘΗΚΕ ΜΕ ΤΗΝ ΥΠ'ΑΡΙΘ. 30554/1315/26-09-2024 ΠΡΑΞΗ

ΥΠΟΜΝΗΜΑ

ΕΜΒΑΔΟΝ

Κλιμακοστάσιο = 16.03 τ.μ.
Διαμέρισμα Δ = 61.37 τ.μ.

Συνολικό εμβαδόν = 77.65 τ.μ.
(συμπεριλαμβανομένων φωταγωγών 1.20 τ.μ.)

ΥΠΟΛΟΓΙΣΜΟΣ ΦΩΤΙΣΜΟΥ & ΑΕΡΙΣΜΟΥ

Εμβαδόν ανοιγμάτων:
(1.30 x 2.20) + (1.20 x 2.20) + (1.40 x 2.20)
+ (1.30 x 2.50) + 2x(1.15 x 1.50)
= 2.86 + 2.64 + 3.08 + 3.25 + 3.45 = **15.28 τ.μ.**

Φωτισμός
10% x 61.37 τ.μ. = 6.13 άρα Ε ανοιγμάτων = **15.28 τ.μ. > 6.13**

Αερισμός
5% x 61.37 τ.μ. = 3.06 άρα Ε ανοιγμάτων = **15.28 τ.μ. > 3.06**

ΥΠΟΛΟΓΙΣΜΟΣ ΕΞΩΣΤΩΝ

Εξώστης 1 + Εξώστης 2 =
(1.00 x 6.43) + (1.00 x 2.50) = **9.47 τ.μ.**

ΥΛΙΚΑ

- Ενίσχυση φέρουσας τοιχοποιίας με εκτοξευόμενο σκυρόδεμα gunite (σύμφωνα με τη στατική μελέτη)
- Οπλισμένο σκυρόδεμα
- Πλινθοδομή - τοιχοποιία πλήρωσης
- Λουτρό
- Εξώστης - δώμα
- Πλακόστρωση ακάλυπτου χώρου

ΕΝΔΕΙΞΕΙΣ

- πλάτος / πρέκι — Θύρες
- πλάτος / ποδιά / πρέκι
- Είσοδος
- +0.00
- H — Μεταλλικό υποστήλωμα

ΚΕΝΤΡΙΚΟ ΣΥΜΒΟΥΛΙΟ ΑΡΧΙΤΕΚΤΟΝΙΚΗΣ
Το παρόν σχεδιάγραμμα μελετήθηκε από το ΚΕ.Σ.Α. την 26-2-2024 θεώρηση υπηρεσίας
και εγκρίθηκε σύμφωνα με την Η/Υ/αριθ. 144
ΠΡΟΕΔΡΟΣ
Ε. ΜΠΑΚΟΓΙΑΝΝΗΣ Α. ΜΠΕΣΣΑ

Το παρόν διάγραμμα συνοδεύει την από 13.02.2024 εισήγηση της Δ/νσης Α.Ο.Κ.Α. Τμήματος Δ.
Η Τμηματάρχης
ΔΗΜΗΤΡΑ ΜΑΤΣΟΥΚΑ
Αρχιτέκτων - Μηχανικός

ΕΡΓΟΔΟΤΗΣ:	**ΜΠΛΕ ΚΕΔΡΟΣ** **ΑΝΩΝΥΜΗ ΕΤΑΙΡΕΙΑ** **ΕΠΕΝΔΥΣΕΩΝ ΑΚΙΝΗΤΗΣ ΠΕΡΙΟΥΣΙΑΣ**
ΕΡΓΟ:	ΑΠΟΚΑΤΑΣΤΑΣΗ ΔΙΑΤΗΡΗΤΕΟΥ ΚΤΗΡΙΟΥ Εσωτερικές διαρρυθμίσεις Προσθήκη κατ' επέκταση & καθ' ύψος
ΘΕΣΗ:	ΟΔΟΣ ΑΣΚΛΗΠΙΟΥ 96 Ο.Τ. 69090 ΔΗΜΟΣ ΑΘΗΝΑΙΩΝ
ΕΙΔΟΣ ΜΕΛΕΤΗΣ:	**ΑΡΧΙΤΕΚΤΟΝΙΚΗ ΠΡΟΤΑΣΗ**
ΣΤΑΔΙΟ ΜΕΛΕΤΗΣ:	ΥΠΕΝ - ΕΙΔΙΚΗ ΡΥΘΜΙΣΗ ΟΡΩΝ ΔΟΜΗΣΗΣ
ΘΕΜΑ ΣΧΕΔΙΟΥ:	**ΚΑΤΟΨΗ Δ' ΟΡΟΦΟΥ**

ημερομηνία: **ΔΕΚΕΜΒΡΙΟΣ 2023**
κλίμακα: **1 : 50**
αρ.σχεδίου: **Π-05**

ΤΟΠΟΓΡΑΦΙΚΗ ΜΕΛΕΤΗ	ΔΗΜΗΤΡΗΣ ΑΣΗΜΑΚΟΠΟΥΛΟΣ
ΑΡΧΙΤΕΚΤΟΝΙΚΗ ΜΕΛΕΤΗ	ΣΩΚΡΑΤΗΣ ΑΛΕΞΙΑΔΗΣ ΜΥΡΤΩ ΔΕΣΠΟΤΙΔΗ
ΣΤΑΤΙΚΗ ΜΕΛΕΤΗ	ΚΙΩΝ ΜΕΛΕΤΗΤΙΚΗ Α.Ε.
ΗΛ/ΜΗΧ/ΚΗ ΜΕΛΕΤΗ	ΚΙΩΝ ΜΕΛΕΤΗΤΙΚΗ Α.Ε.
ΣΦΡΑΓΙΔΑ ΥΠΟΓΡΑΦΗ	ΣΩΚΡΑΤΗΣ Χ. ΑΛΕΞΙΑΔΗΣ ΑΡΧΙΤΕΚΤΩΝ ΜΗΧΑΝΙΚΟΣ Α.Μ. ΤΕΕ 53274, Α.Μ. ΜΕΛΕΤΗΤΩΝ 13589 ΑΓΙΑΣ ΛΑΥΡΑΣ 30 ΑΘΗΝΑ τ.κ. 11141 τηλ.: 210 2113537, 2113557 fax: 210 2113532 Α.Φ.Μ.: 043638960 ΔΟΥ: ΙΔ' ΑΘΗΝΩΝ ΜΥΡΤΩ Ν. ΔΕΣΠΟΤΙΔΗ ΑΡΧΙΤΕΚΤΩΝ - ΜΗΧΑΝΙΚΟΣ Δ.Π.Λ. ΤΗΣ Ε.Σ.Α. ΠΑΡΙΣΙΩΝ ΜΕΑΩΣ Τ.Ε.Ε. ΑΡ.ΘΕΜ. ΜΗΤΡΩΟΥ 84712 ΑΘΗΝΑ ΓΟΡΓΙΟΥ 24 ΤΗΛ. 210.9234979 Α.Φ.Μ. 036281978 Δ.Ο.Υ. ΙΗ' ΑΘΗΝΩΝ
ΣΤΟΙΧΕΙΑ ΕΠΙΚΟΙΝΩΝΙΑΣ	Γοργίου 24, Μετς,116 36, Αθήνα. τηλ:2109234979, κιν:6972617149 email:mdesp@tee.gr - mydespotidi@gmail.com

ΧΟΡΗΓΕΙΤΑΙ ΚΑΤΟΠΙΝ ΑΙΤΗΜΑΤΟΣ